

Tavaraa teille jo yli 60 vuotta



HIAB kuormausnosturi

Palveluvalikoimamme laajenee! Kuljetus Welin tarjoaa käyttöönnne vahvan ja toimivan hiab-kuormausnosturin.

- Alusta:** Scania R580 10x4 vm. 2020
- Lavarakenne:** Avolava 6,62 x 2,5 m, hydraulisesti jatkettavalla takapalkilla + 1,5 m
Pituus max 8,12 m
- Nosturi:** Hiab X-HiPro 1058E-8 + Jib 150X-6, 2-2-2 tukijaloilla
Peruskoneen hydraulinen ulottuvuus 23,9 m
Jibin kanssa max ulottuvuus 33 m
Nostoteho peruskoneella ilman jibiä max 18 tn (kts. erilliset nostoarvotaulukot)
Langaton kauko-ohjain
- Lisävarusteet:** Vinssi, nostoteho 2000 kg
Henkilönostokori, max 2 henkilöä / 200 kg
Henkilönostokorin langaton hätäseis -katkaisija
Hyväksytyt ja tarkastetut turvavaljaat turvaköysin, 2 kpl
Valikoima erilaisia nostoketjuja ja nostoliinoja
- Lisätietoja:** Täysvahvistettu runko
Perävaunun vetovarustus (myös HCT-valmiudet)
Vetoauton kantavuus jibin kanssa 9700 kg, ilman jibiä jopa 11200 kg
Erikoisuutena "allenostava" jibi: Nosturilla voidaan nostaa esimerkiksi nostokoria sillan kannelta sen alle turvallisesti.
Hiabin tekniset ratkaisut mahdollistavat tämän nostotekniikan.
Kurko Cranen ammattitaidolla rakentama väkivahva, kestävä ja takuulla toimiva kokonaisuus moniin nostotarpeisiin.



Kuljetus Welin Oy | Pajatie 4, 78850 Varkaus | kuljetuswelin.fi

Jussi Welin | Jari Welin | Mikko Siitari

Puhelin 044 466 5201 | etunimi.sukunimi@kuljetuswelin.fi



Nostoarvot

HIAB X-HIPRO 1058 E-8

| | | | | | | | | | | |
|-------|--------|-------|-------|------|------|------|------|------|------|------|
| | 3.0 | 4.4 | 6.1 | 7.8 | 9.5 | 11.4 | 13.4 | 15.3 | 17.4 | 19.4 |
| ADCKg | *22000 | 18000 | 13000 | 9800 | 7800 | 6200 | 5200 | 4450 | 3850 | 3450 |
| Kg | | 16700 | 12000 | 9000 | 7100 | 5700 | 4700 | 4000 | 3450 | 3100 |

* Special hook in heavy lift attachment

549 3116

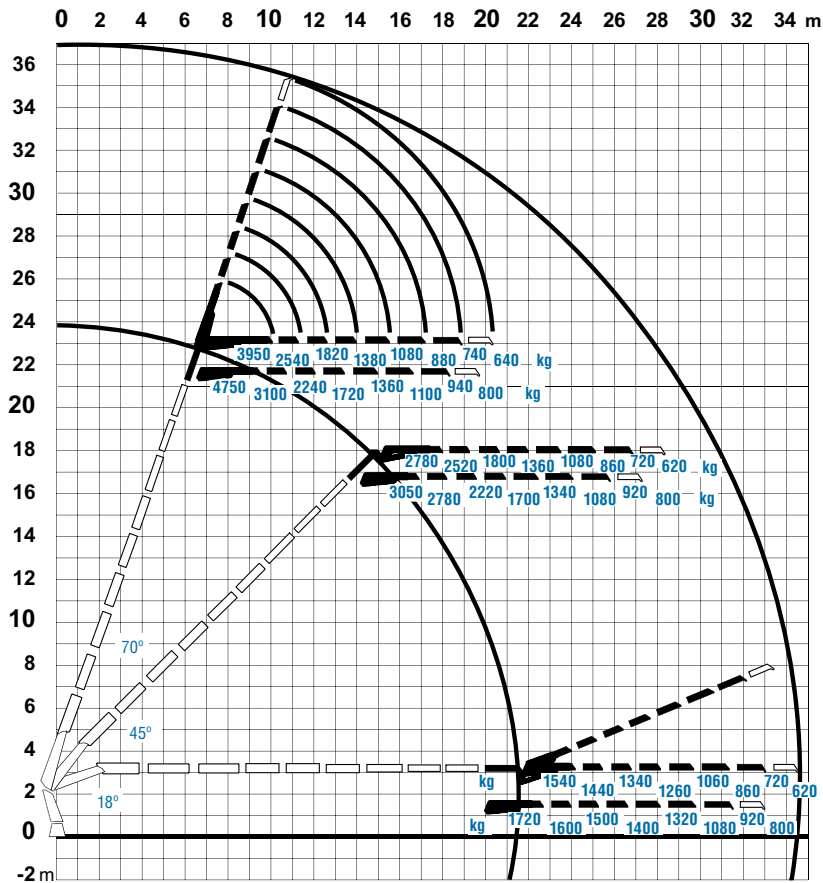

Meiltä nostopalveluiden lisäksi erikois- ja projektikuljetukset kymmenien vuosien kokemuksella ympäri Suomea. Soita tai mailaa, niin kerromme miten voimme palvella tehokkaasti juuri Teitä!